NO. 1900 Arbeitsweste | EN 20471

Beschreibung (gemessen in cm)	S/M	L/XL	2XL
A: ½ Brustumfang	64	70	76
E: Vorderlänge von Halsansatz	65	71	77
H: Schulterpunkt zu Schulterpunkt	43	45	47

Wie misst man?

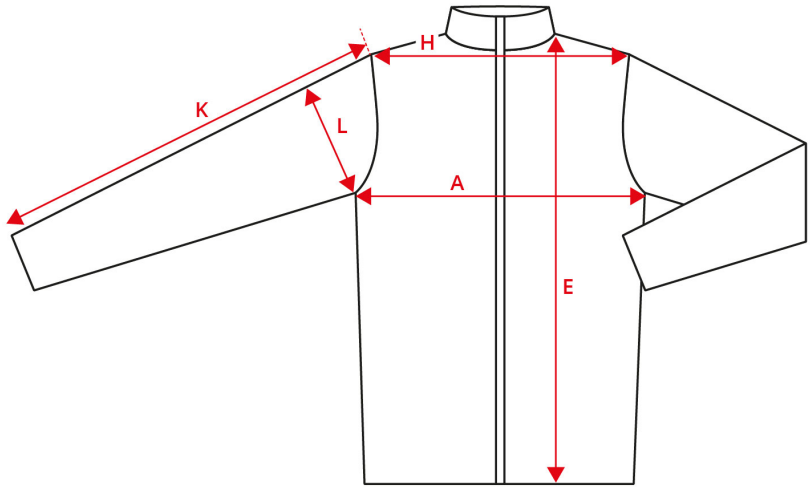

Tolerance in cm

A	E	H	K	L
1.5	1.5	1.5	1.5	1

Die Maße in einer Produktmaßtabelle beziehen sich auf Messungen, die direkt am Kleidungsstück vorgenommen werden. Breiten Sie das Kleidungsstück flach auf einer ebenen Fläche aus, ohne es zu dehnen. Nehmen Sie die Maße wie durch die Pfeile angezeigt vor und wählen Sie die passende Größe aus. Das beste Ergebnis wird mit einem Maßband erzielt. Die Toleranzen in der Tabelle basieren auf dem Zustand des ungewaschenen Artikels, wie er von ID® versendet wird. Alle Angaben ohne Gewähr. Für weitere Hinweise zur Verwendung unserer Produktmaßtabelle können Sie sich jederzeit gerne unter support@id.dk oder telefonisch unter der Nummer +45 97492144 an uns wenden.