# NO. G21012 Kurtka do biegania GEYSER | light

| Opis (zmierzone w cm) | S | M | L | XL | 2XL | 3XL |
|---|---|---|---|---|---|---|
| A: ½ szerokości klatki piersiowej | 52 | 55 | 58 | 61 | 64 | 67 |
| E: Długość przodu od najwyższego punktu ramienia | 68 | 70 | 72 | 74 | 76 | 78 |
| H: Ramię do ramienia | 44,5 | 45,5 | 47 | 48,5 | 50 | 51,5 |
| K: Długość rękawa – długi | 67 | 68 | 69 | 70 | 71 | 72 |
| L: ½ szerokości ramienia | 20 | 21 | 22 | 23 | 24 | 25 |

## Jak dokonywać pomiarów

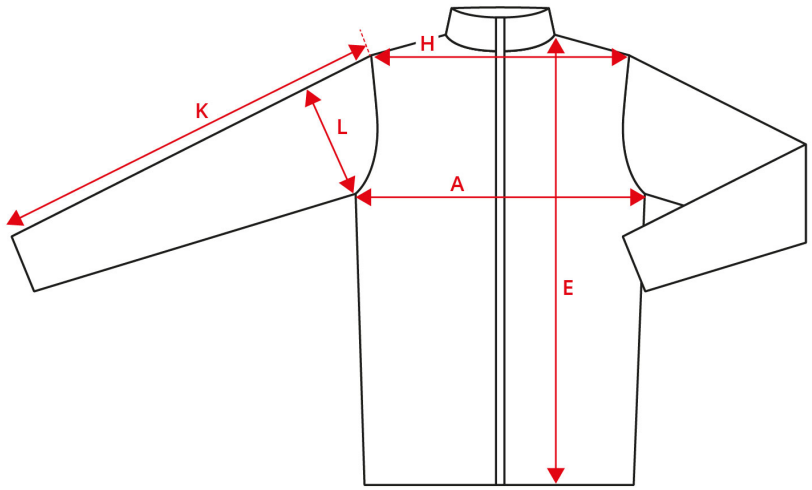


## Tolerancja w cm

| A | E | H | K | L |
|---|---|---|---|---|
| 1.5 | 1.5 | 1.5 | 1.5 | 1 |

Podane w tabeli wymiary odnoszą się do pomiarów dokonanych bezpośrednio na odzieży. Rozłóż ubrania płasko na równej powierzchni, nie rozciągając ich. Wykonaj pomiary w sposób pokazany strzałkami i wybierz pasujący rozmiar. Najlepsze wyniki uzyskasz, stosując taśmę centymetrową. Podane w tabeli tolerancje dotyczą odzieży otrzymanej bezpośrednio z ID®, a nie po praniu. Zastrzegamy sobie prawo do błędów i wad w tabeli. Więcej wskazówek w związku ze stosowaniem naszej tabeli wymiarów uzyskasz, kontaktując się z nami pod adresem support@id.dk lub telefonicznie pod numerem +45 97492144