Date 23.11.2026

NO. 0793

Mikropolar Zip-n-Mix | elementy odblaskow | damska

Opis (zmierzone w cm)	XS	S	M	L	XL	2XL	3XL	4XL	5XL	6XL
A: ½ szerokości klatki piersiowej	45	48	51	55	58	61	65	69	73	77
E: Długość przodu od najwyższego punktu ramienia	60	62	64	66	68	70	72	74	76	78
H: Ramię do ramienia	38	39,5	41	42,5	44	45,5	47,5	49,5	51,5	53,5
K: Długość rękawa – długi	62	63	64	65	66	67	68	68	68	68
L: ½ szerokości ramienia	16	17	18	19	20	21	22,2	23,4	24,6	25,8

Jak dokonywać pomiarów

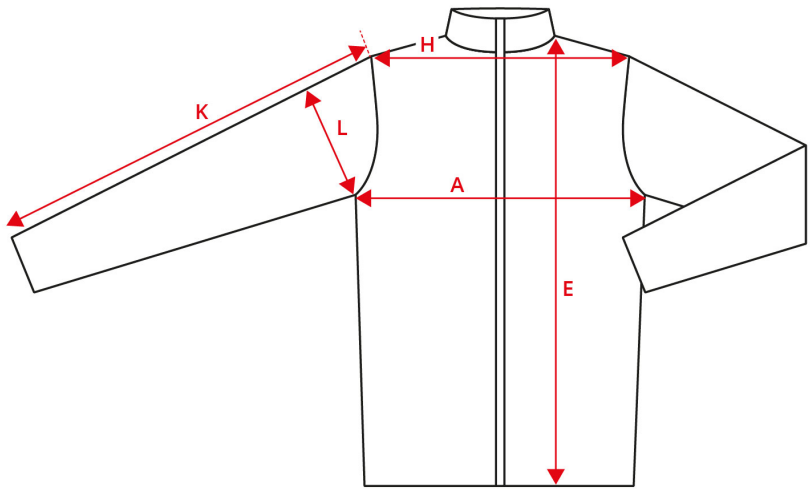

Tolerancja w cm

A	E	H	K	L
1.5	1.5	1.5	1.5	1

Podane w tabeli wymiary odnoszą się do pomiarów dokonanych bezpośrednio na odzieży. Rozłóż ubrania płasko na równej powierzchni, nie rozciągając ich. Wykonaj pomiary w sposób pokazany strzałkami i wybierz pasujący rozmiar. Najlepsze wyniki uzyskasz, stosując taśmę centymetrową. Podane w tabeli tolerancje dotyczą odzieży otrzymanej bezpośrednio z ID®, a nie po praniu. Zastrzegamy sobie prawo do błędów i wad w tabeli. Więcej wskazówek w związku ze stosowaniem naszej tabeli wymiarów uzyskasz, kontaktując się z nami pod adresem support@id.dk lub telefonicznie pod numerem +45 97492144