NO. S61 SEVEN SEAS Oxford | slim fit

Opis (zmierzone w cm)	S	M	L	XL	2XL	3XL
A: ½ szerokości klatki piersiowej	52	55	58	61	64	67
E: Długość przodu od najwyższego punktu ramienia	76	77	79	80	82	83
H: Ramię do ramienia	45	46,5	48	49,5	51	52,5
K: Długość rękawa – długi	66	66,25	66,5	67,5	68,5	68,5
R3: Obwód kołnierza	19,5	20,5	21,5	22,5	23,5	24,5

Jak dokonywać pomiarów

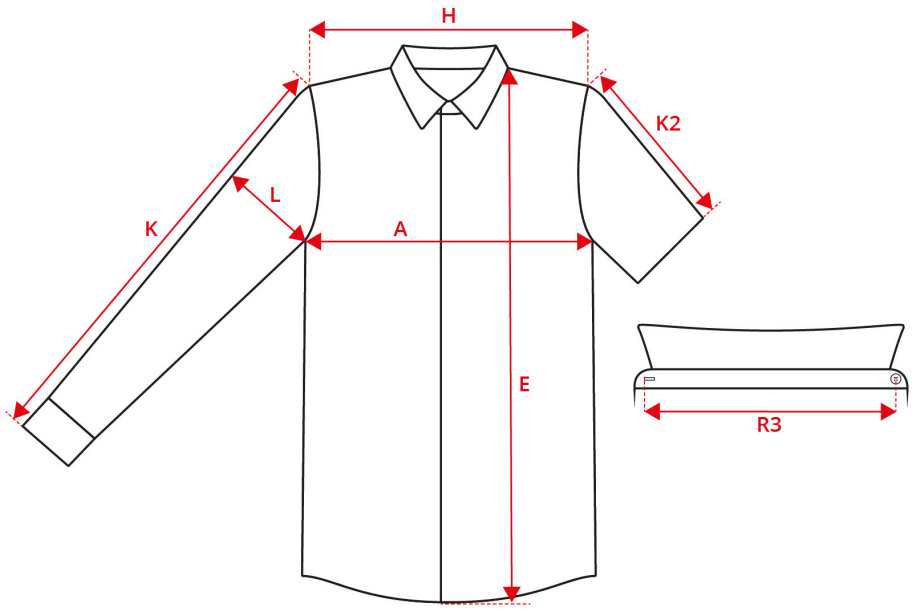

Tolerancja w cm

A	E	H	K	K2	L	R3
1.5	1.5	1.5	1.5	1	1	1.5

Podane w tabeli wymiary odnoszą się do pomiarów dokonanych bezpośrednio na odzieży. Rozłóż ubrania płasko na równej powierzchni, nie rozciągając ich. Wykonaj pomiary w sposób pokazany strzałkami i wybierz pasujący rozmiar. Najlepsze wyniki uzyskasz, stosując taśmę centymetrową. Podane w tabeli tolerancje dotyczą odzieży otrzymanej bezpośrednio z ID®, a nie po praniu. Zastrzegamy sobie prawo do błędów i wad w tabeli. Więcej wskazówek w związku ze stosowaniem naszej tabeli wymiarów uzyskasz, kontaktując się z nami pod adresem support@id.dk lub telefonicznie pod numerem +45 97492144